

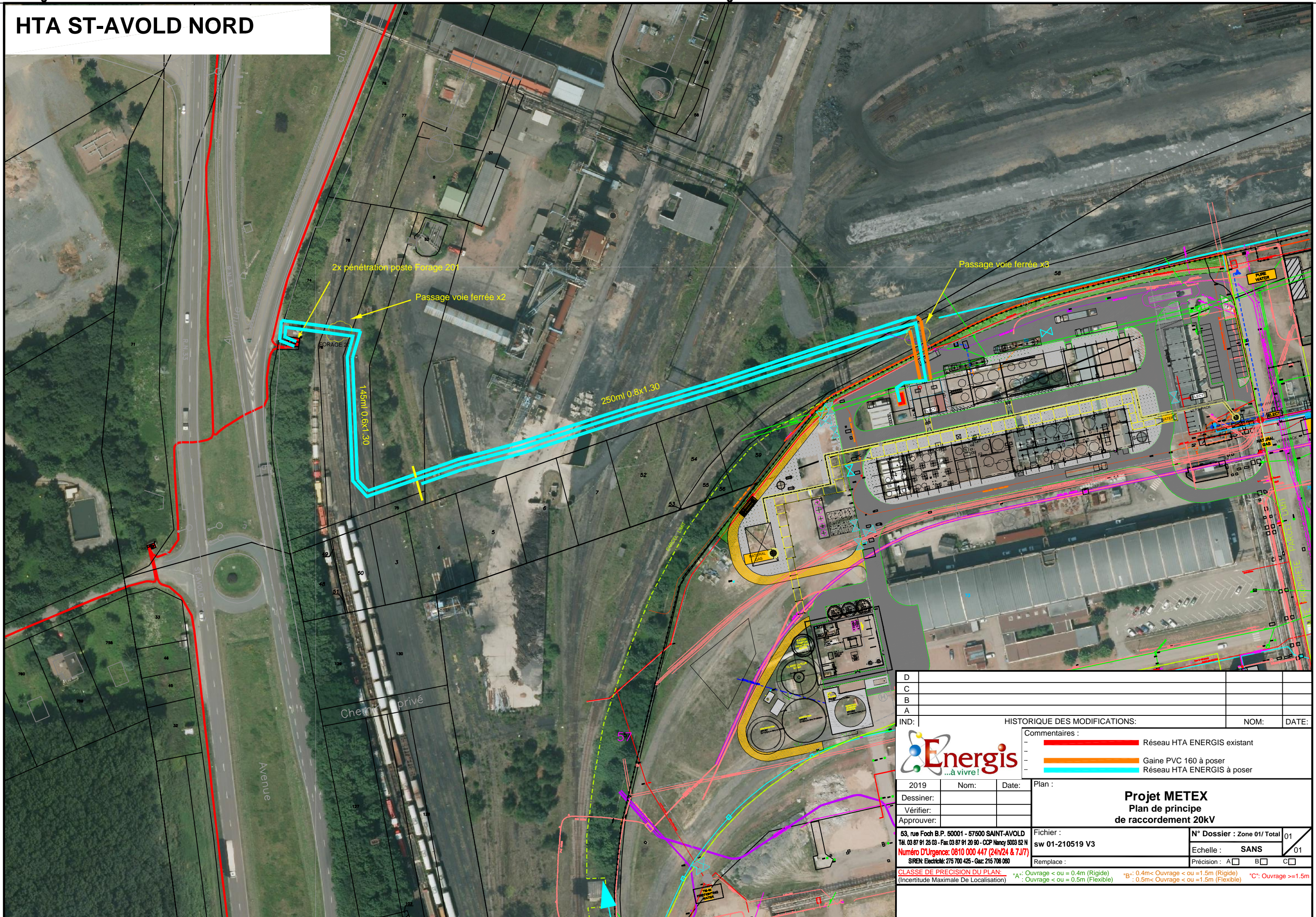

## HTA ST-AVOLD NORD



D					
C					
B					
A					
IND:	HISTORIQUE DES MODIFICATIONS:			NOM: DATE:	
		Commentaires :			
		- Réseau HTA ENERGIS existant			
		- Gaine PVC 160 à poser			
		- Réseau HTA ENERGIS à poser			
2019	Nom:	Date:	<b>Plan :</b>  <b>Projet METEX</b> <b>Plan de principe</b> <b>de raccordement 20kV</b>		
Dessiner:					
Vérifier:					
Approuver:					
53, rue Foch B.P. 50001 - 57500 SAINT-AVOLD Tél. 03 87 91 25 03 - Fax 03 87 91 20 90 - CCP Nancy 5003 52 N <b>Numéro D'Urgence: 0810 000 447 (24h/24 &amp; 7J/7)</b> SIREN: Electricité: 275 700 425 - Gaz: 215 708 080			Fichier : <b>sw 01-210519 V3</b>  Remplace :		N° Dossier : Zone 01/ Total 01 Echelle : <b>SANS</b> 01 Précision : A <input type="checkbox"/> B <input type="checkbox"/> C <input type="checkbox"/>
CLASSE DE PRECISION DU PLAN: (Incertitude Maximale De Localisation)			"A": Ouvrage < ou = 0.4m (Rigide) "B": 0.4m< ou =1.5m (Rigide) "C": Ouvrage >=1.5m : Ouvrage < ou = 0.5m (Flexible) : 0.5m< Ouvrage < ou =1.5m (Flexible)		